

**Legende**

- festgesetztes Überschwemmungsgebiet
- Landkreis
- Gemeinde
- Blattsnitte

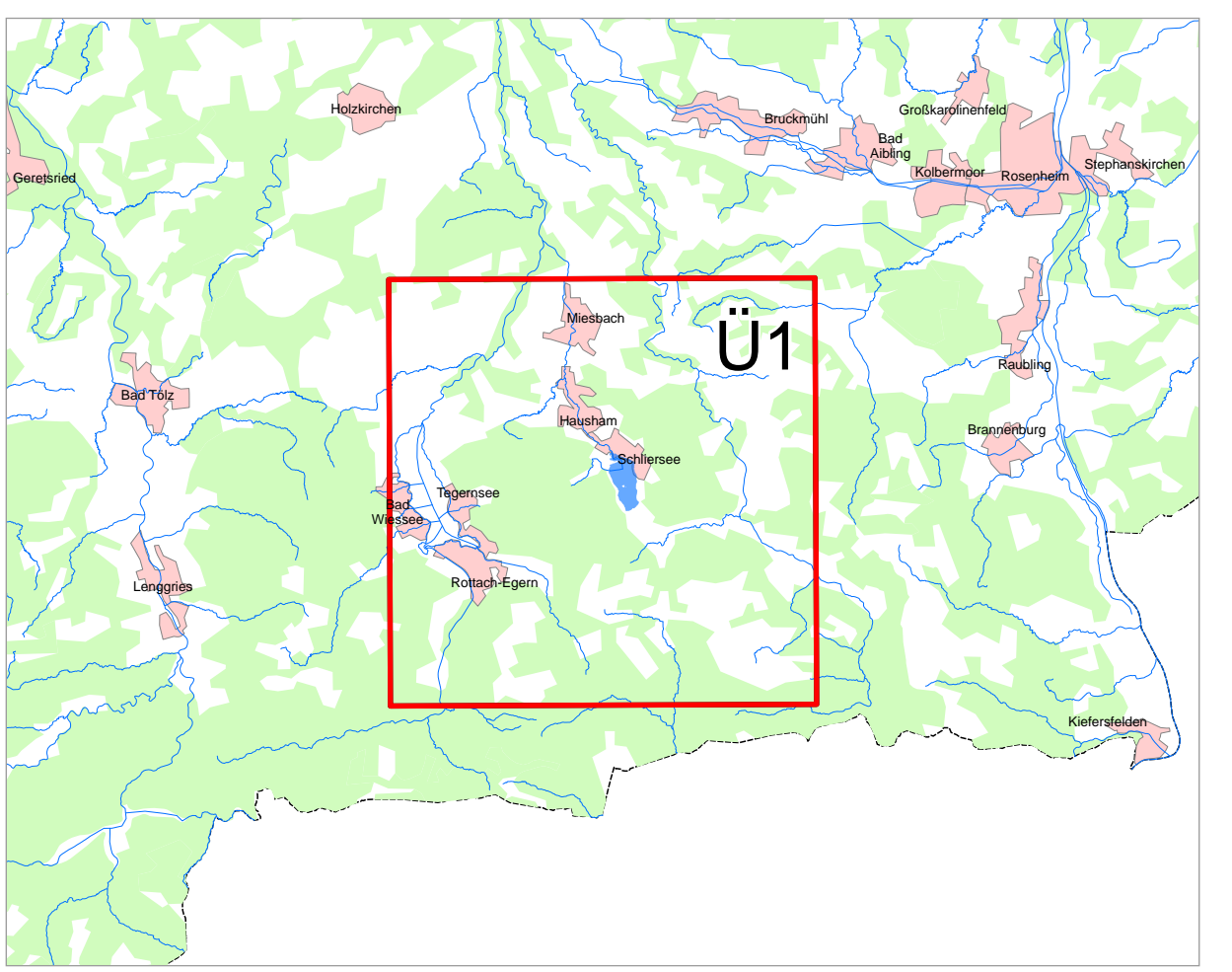

<p>Geobasisdaten: Amtliches Liegenschaftskatasterinformationssystem (ALKIS) 1:1000          Fachdaten: © Bayerische Vermessungsverwaltung 2024 Informationssystem Wasserwirtschaft</p>		
<p>Vorhaben: Gew I Schliersee</p>		<p>Anlage: <b>2.1</b></p>
<p>Vorhabensträger: Wasserwirtschaftsamt Rosenheim</p>		<p>Plan-Nr.: <b>Ü 1</b></p>
<p>Landkreis: Miesbach (Lkr.)</p>		
<p>Gemeinde: Schliersee</p>		
<p>Maßstab: 1:25.000</p>	<p>Übersichtskarte</p>	<p>Ausgabe vom: 18.03.2024</p>
<p><b>Wasserwirtschaftsamt Rosenheim</b></p>		<p>Entwurf: 07.03.24 Kröger</p>
<p>Entwurfverfasser: <b>gez. Dr. Haifer</b></p>	<p>gezeichnet: 08.03.24 Kröger</p>	<p>Datum: 18.03.2024</p>
<p>Datum: 18.03.2024</p>	<p>geprüft: 18.03.24 Heider</p>	