

Ansicht Osten

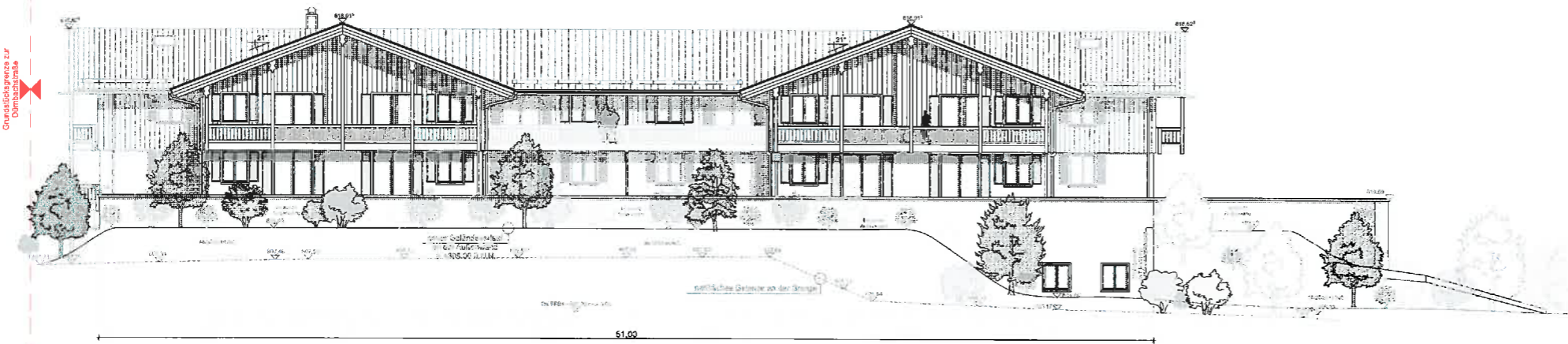

Ansicht Westen

NACHBAR:
1405/2

Neubau	Ansichten Ost-West	M1:100	E23014/07
--------	--------------------	--------	-----------

GRUNDSTÜCKSEIGENTÜMER:
ada beuträger GmbH
Lauterbachstraße 19
82538 Geretsried - Gelling

ANTRAGSTELLER UND BAUHERR:
ada beuträger GmbH
Lauterbachstraße 19
82538 Geretsried - Gelling

PLANVERFASSER:
ADA Planungs- und Bauconsulting GmbH & Co. KG
Lauterbachstraße 19
82538 Geretsried - Gelling

PROJEKT: Neubau eines Geschäfts- und Wohnhauses mit Tiefgarage
Josefstaler Str., 83727 Schliersee Neuhaus
Flur-Nr.: 1405 / 28

BAUTEIL: Ansichten Ost-West

Schliers 
± 0,00 = 805,00 m üNN = OK FFB EG

PLANART: Genehmigungsplan

MAßSTAB: 1:100 DATUM: 17.06.2021

BEARBEITUNG: jld/nd PLAN-NR. E21/014/07

 ADA PLANUNGS- UND BAUCONSULTING GMBH & CO. KG
ADRESSE Lauterbachstr. 19 TELEFON 08171 / 34 830 WEB www.ada-architektur.de
82538 Geretsried GEMING TELEFAX 08171 / 32 990 MAIL info@ada-consulting.de

Grundstücksgrenze zum Nachbarn

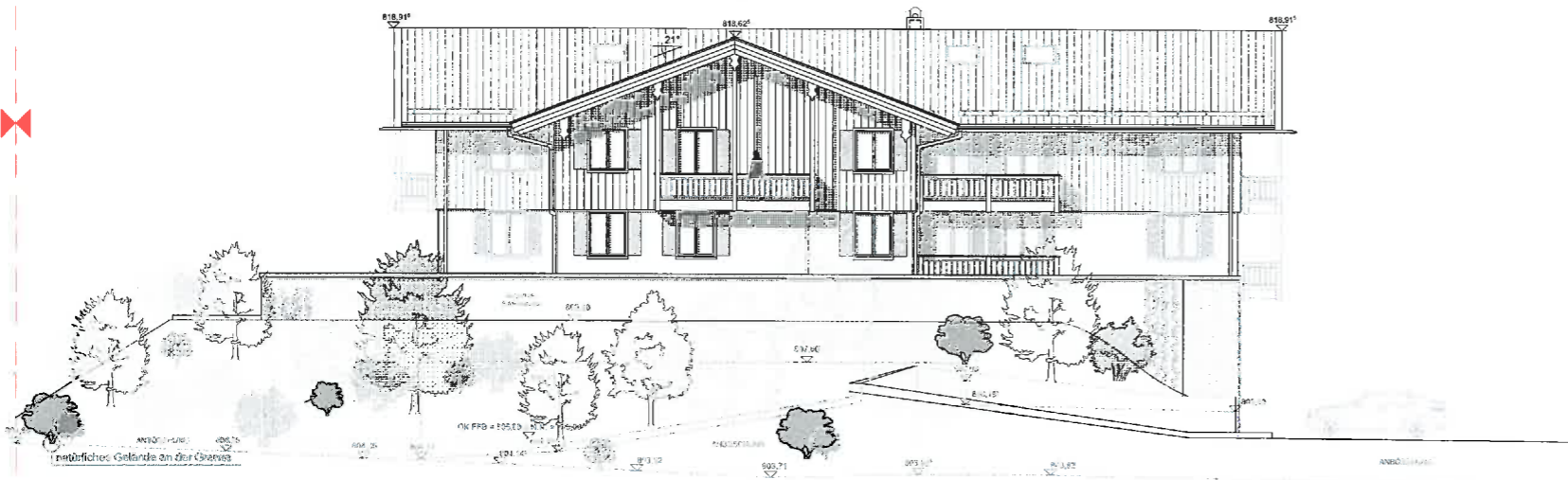

Ansicht Süden



Ansicht Norden

NACHBAR:
1405/2

Nauhaus Ansichten Süd-Nord M1:100 E201014/08

GRUNDSTÜCKSEIGENTÜMER:
ada bauförger GmbH
Lauterbachstraße 19
82538 Geretsried - Götting

ANTRAGSTELLER UND BAUHERR:
ada bauförger GmbH
Lauterbachstraße 19
82538 Geretsried - Götting

PLANVERFASSER:
ADA Planung- und Bauconsulting GmbH & Co. KG
Lauterbachstraße 19
82538 Geretsried - Götting

PROJEKT: Neubau eines Geschäfts- und Wohnhauses mit Tiefgarage
Josefstaler Str., 83727 Schliersee Nauhaus
Flur.-Nr.: 1405 / 28

BAUTEIL: Ansichten Süd-Nord

Schliers

± 0,00 = 805,00 m üNN = OK FFB EG

PLANART: Genehmigungssplan

MAßSTAB: 1:100 DATUM: 17.06.2021

BEARBEITUNG: jld/sd PLAN-NR. E21/014/08

ada ADA PLANUNG- UND BAUCONSULTING GMBH & CO. KG
ADRESSE Lauterbachstr. 19 TELEFON 05171 / 34 580 WEB www.ada-entwicklung.de
82538 Geretsried / Götting TELEFAX 05171 / 72 990 MAIL info@ada-schliersee.de

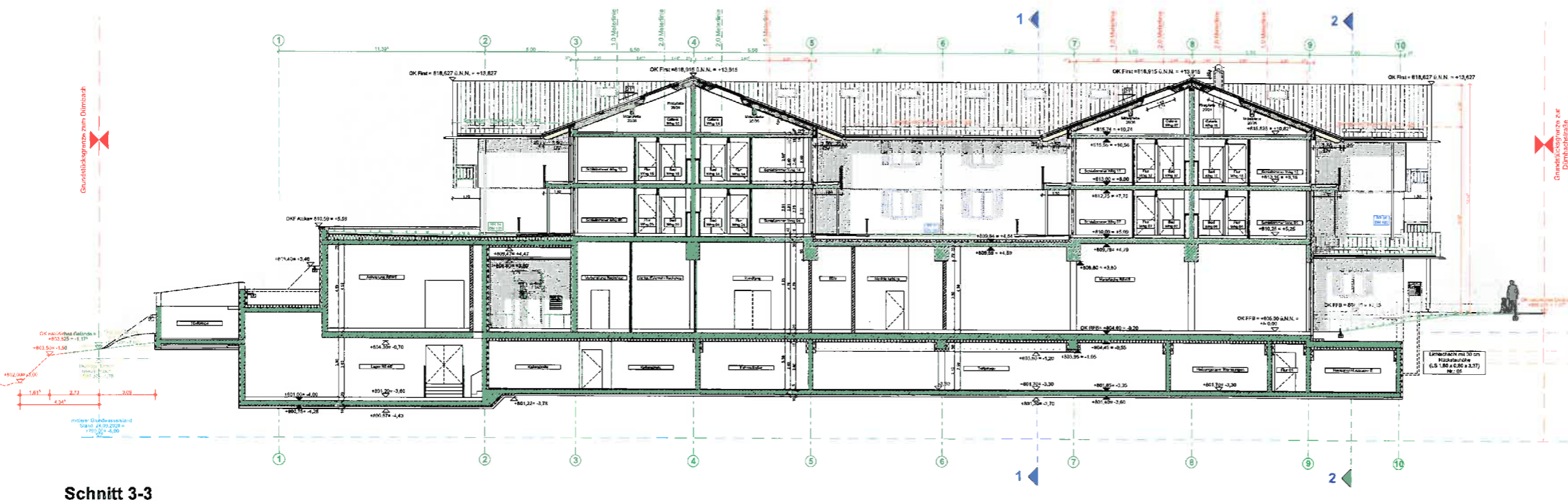
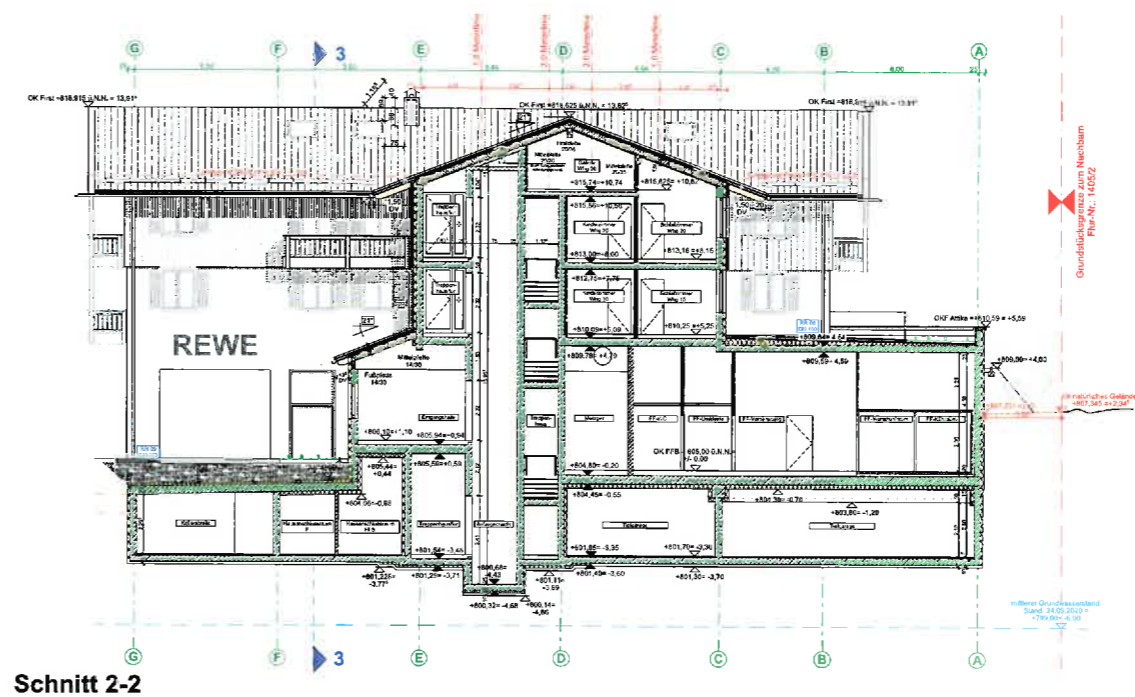
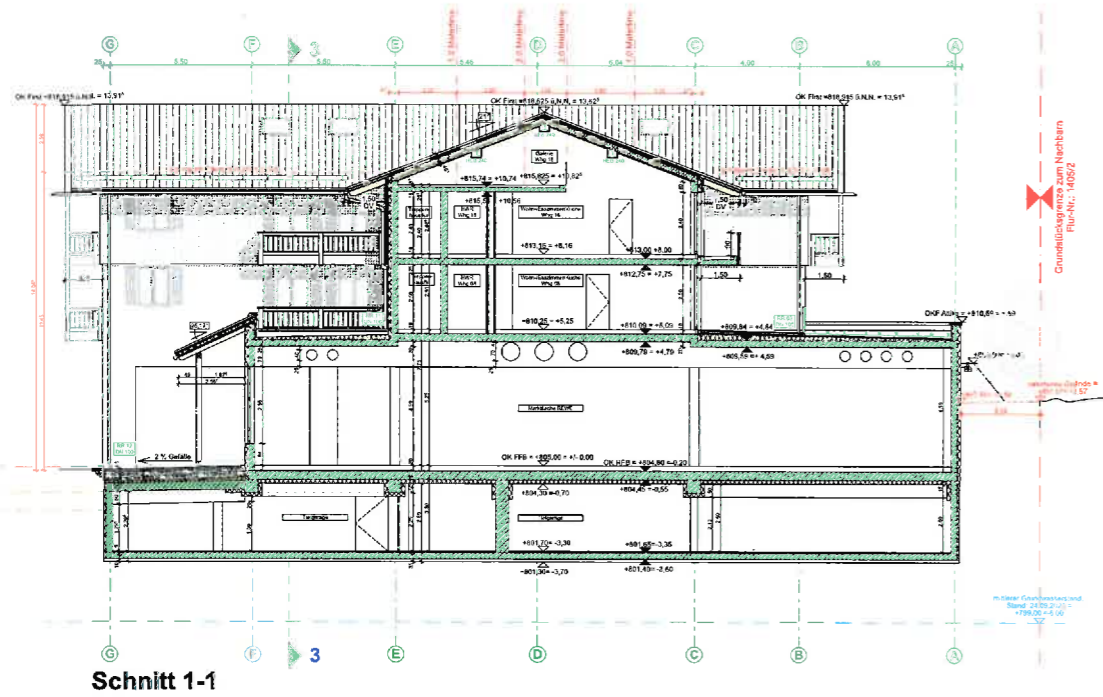

NACHBAR:
1405/2

Neuhaus | Schnitte | M1:100 | E2014/09

GRUNDSTÜCKSEIGENTÜMER:
ada baufrüher GmbH
Läuterbachstraße 19
82538 Geretsried - Gelling

ANTRAGSTELLER UND BAUHERR:
ada baufrüher GmbH
Läuterbachstraße 19
82538 Geretsried - Gelling

PLANVERFASSER:
ADA PLANUNGS- UND BAUCONSULTING GWAH & CO. KG
Läuterbachstraße 19
82538 Geretsried - Gelling

PROJEKT: Neubau eines Geschäfts- und Wohnhauses mit Tiefgarage
Josefstaler Str., 83727 Schliersee Neuhaus
Flur.-Nr.: 1405 / 28

BAUTEIL: Schnitte

Schliers

± 0.00 = 805,00 m ÜNN = OK FFB EG

PLANART: **Genehmigungsplan**

MASSTAB: 1:100 | DATUM: 17.06.2021

BEARBEITUNG: j/d/sd | PLAN-NR. E21/014/09

ada | ADA PLANUNGS- UND BAUCONSULTING GWAH & CO. KG
ADRESSE: Läuterbachstr. 19 | TELEFON: 08171 34 590 | WEB: www.ada-schliers.de
POSTLEISTUNG: Geretsried | TELEFAX: 08171 72 990 | MAIL: info@ada-schliers.de

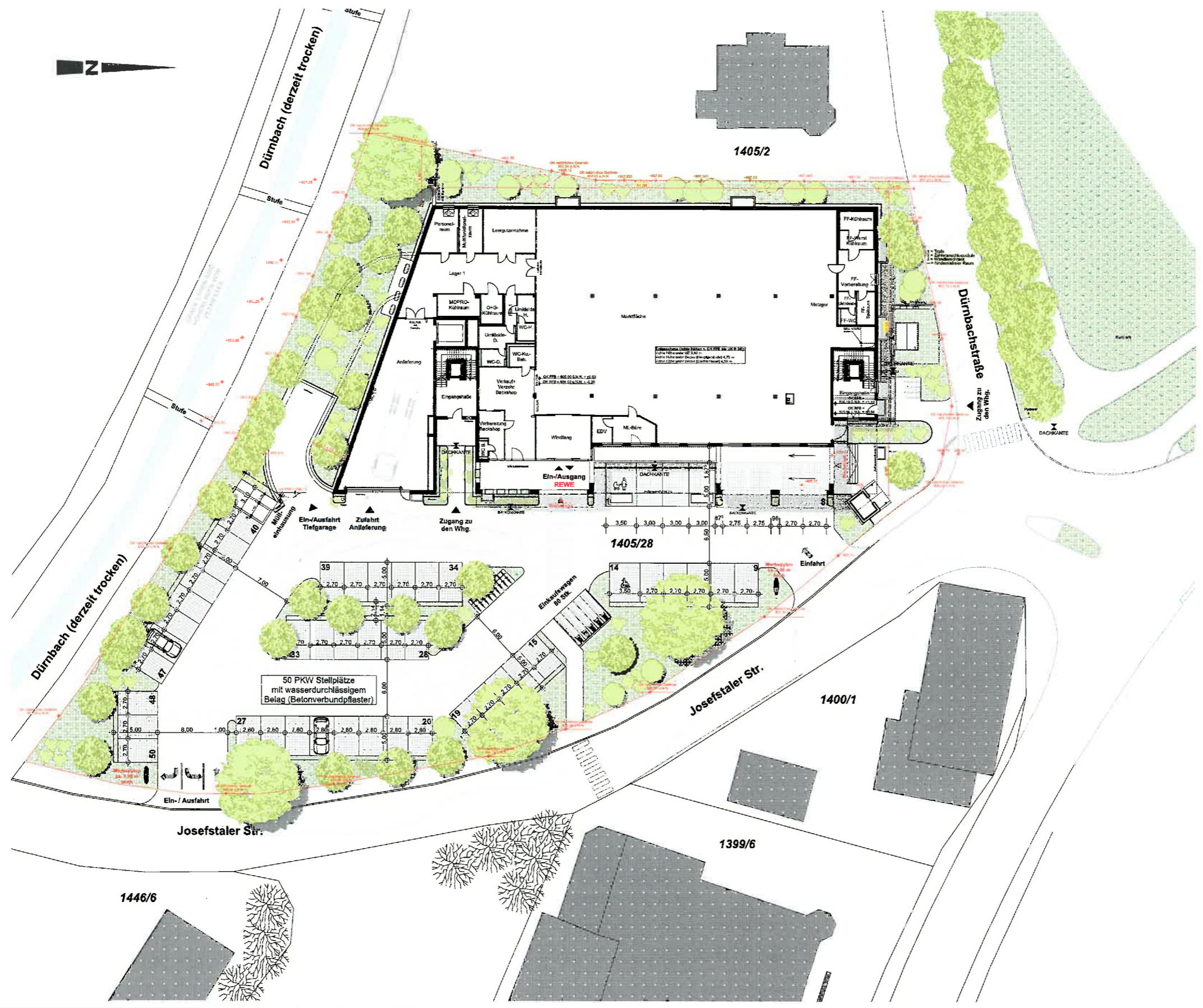

NACHBAR:
1405/2

Neuhaus Freiflächenplan 1:1:100 E21014/01

GRUNDSTÜCKSEIGENTÜMER:
ada bauräger GmbH
Lauterbachstraße 19
82538 Geretsried - Gelling

ANTRAGSTELLER UND BAUHERR:
ada bauräger GmbH
Lauterbachstraße 19
82538 Geretsried - Gelling

PLANVERFASSER:
ADA PLANUNGS- UND BAUCONSULTING GMBH & CO. KG
Lauterbachstraße 19
82538 Geretsried - Gelling

PROJEKT: Neubau eines Geschäfts- und Wohnhauses mit Tiefgarage
Josefstaler Str., 83727 Schliersee Neuhaus
Flur.-Nr.: 1405 / 28

BAUTEIL: Freiflächenplan

Schliers

± 0,00 = 805,00 m üNN = OK FFB EG

PLANART: Genehmigungsplan

MAßSTAB: 1:200 DATUM: 17.06.2021

BEARBEITUNG: jll/di PLAN-NR. E21/014/01

ada ADA PLANUNGS- UND BAUCONSULTING GMBH & CO. KG
ADRESSE Lauterbachstr. 19 TELEFON 08171 / 34 580 WEB www.ada-architektur.de
82538 Geretsried / Gelling TELEFAX 08171 / 72 990 MAIL info@ada-architektur.de

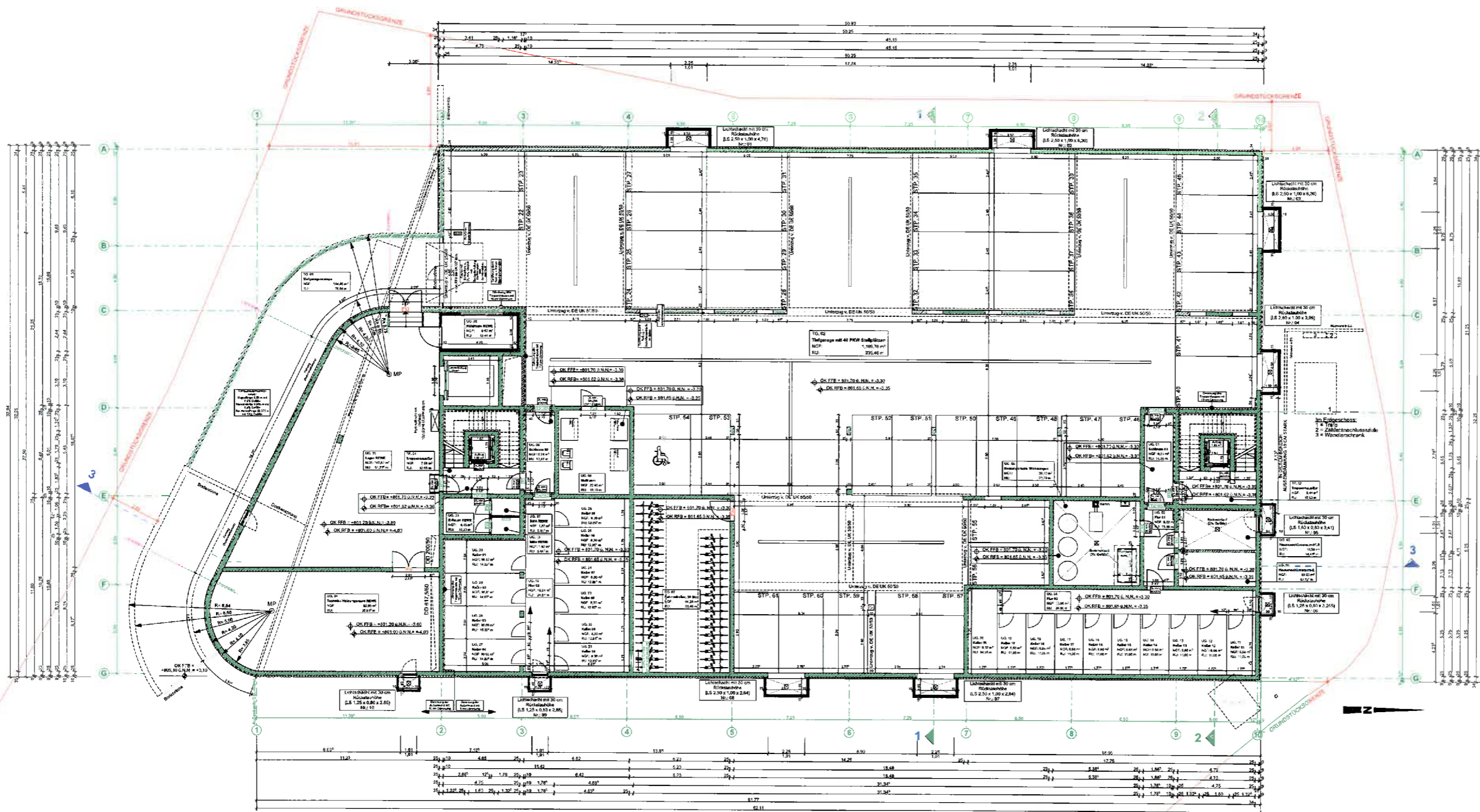

NACHBAR:
1405/2

Neubau Tiefgarage Grundriss M1:100 E23014/02

GRUNDSTÜCKSEIGENTÜMER:
ada baurträger GmbH
Lauterbachstraße 19
82538 Geretsried - Gelling

ANTRAGSTELLER UND BAUHERR:
ada baurträger GmbH
Lauterbachstraße 19
82538 Geretsried - Gelling

PLANVERFASSER:
ADA Planungs- und Bauconsulting GmbH & Co. KG
Lauterbachstraße 19
82538 Geretsried - Gelling

PROJEKT: Neubau eines Geschäfts- und Wohnhauses mit Tiefgarage
Josefplatz Str., 83727 Schliersee Neuhaus
Flur.-Nr.: 1405 / 28

BAUTEIL: Tiefgarage Grundriss

Schliers
± 0,00 = 805,00 m üNN = OK FFB EG

PLANART: Genehmigungsplan

MAßSTAB: 1:100 DATUM: 17.06.2021

BEARBEITUNG: j/sd/di PLAN-NR. E21014/02

ada
ADA PLANUNGS- UND BAUCONSULTING GMBH & CO. KG
ADRESSE: Lauterbachstraße 19 TELEFON: 08171 / 31 840 WEB: www.ada-plan.de
82538 Geretsried - Gelling TELEFAX: 08171 / 32 990 MAIL: info@ada-plan.de

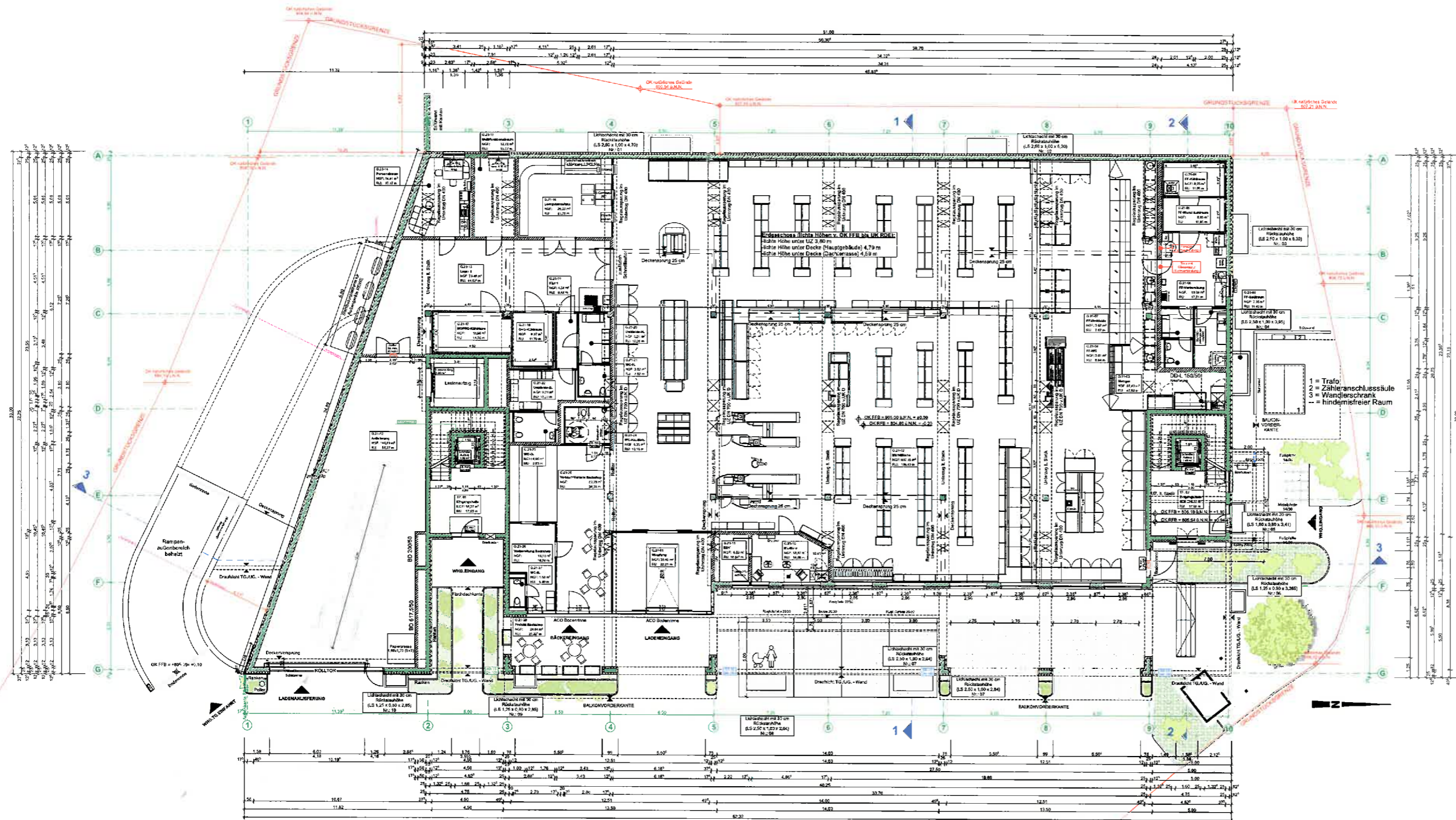

NACHBAR:
1405/2

Neubau Erdgeschoss Grundriss 1/1:100 E21/014/03

GRUNDSTÜCKSEIGENTÜMER:
ada bauförder GmbH
Lauterbachstraße 19
82538 Geretsried - Gelling

ANTRAGSTELLER UND BAUHERR:
ada bauförder GmbH
Lauterbachstraße 19
82538 Geretsried - Gelling

PLANVERFASSER:
ADA Planungs- und Bauconsulting GmbH & Co. KG
Lauterbachstraße 19
82538 Geretsried - Gelling

PROJEKT: Neubau eines Geschäfts- und Wohnhauses mit Tiefgarage
Josefstaler Str., 83727 Schliersee Neuhaus
Flur-Nr.: 1405 / 28

BAUTEIL: Erdgeschoss Grundriss

Schliers

± 0,00 = 805,00 m ÜNN = OK FFB EG

PLANART: Genehmigungsplan

MAßSTAB: 1:100 DATUM: 17.06.2021

BEARBEITUNG: jls/dcl PLAN-NR. E21/014/03

ADA PLANUNGS- UND BAUCONSULTING GMBH & CO. KG
 ADRESSE: Lauterbachstraße 19 TELEFON: (0817) 341580 WEB: www.ada-schliers.de
 82538 Geretsried Gelling TELEFAX: (0817) 72380 MAIL: info@ada-schliers.de

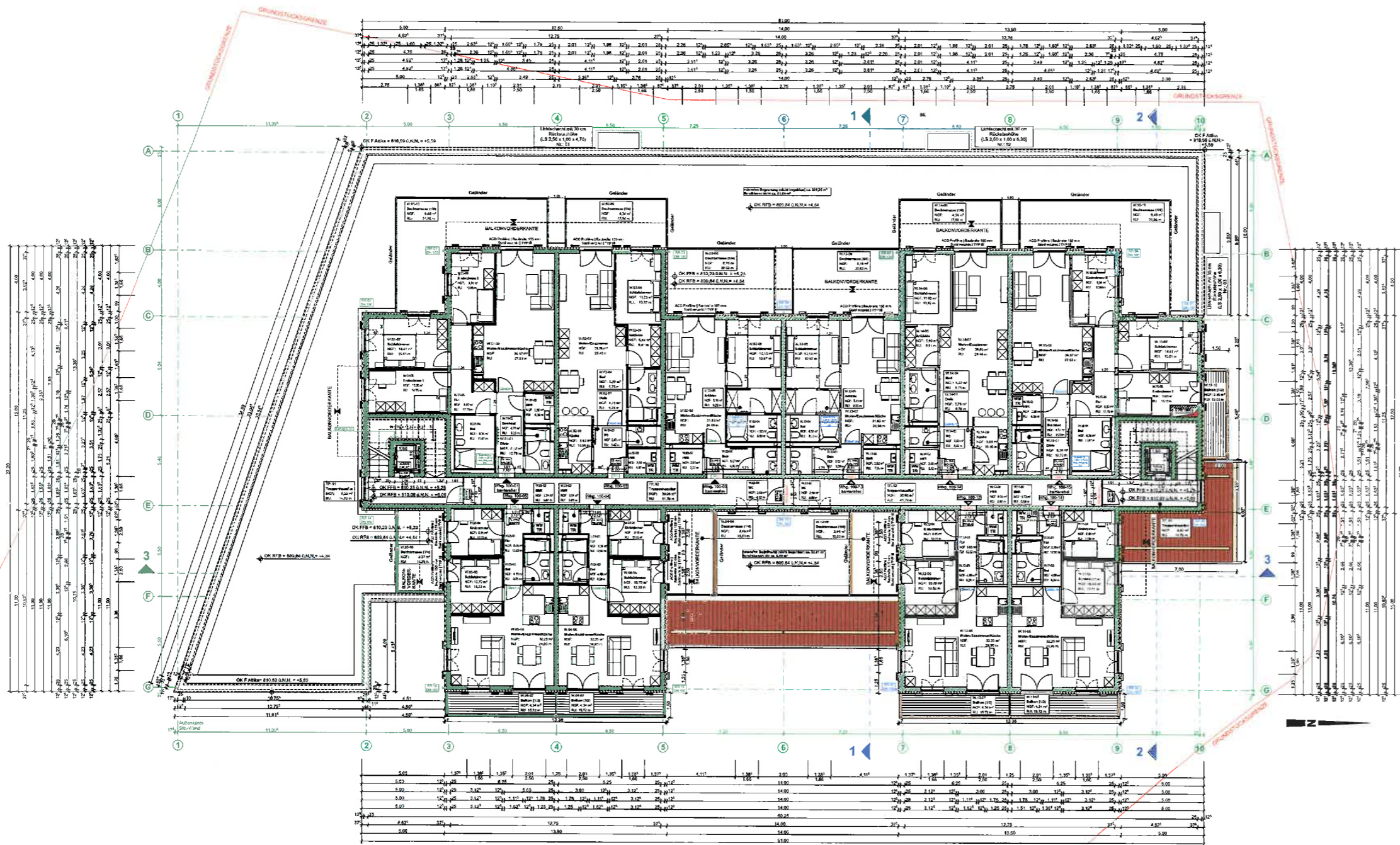

NACHBAR:
1405/2

Neubau 1.Obergeschoss Grundriss 6/1-102 E201014/04

GRUNDSTÜCKSEIGENTÜMER:
ada träußer GmbH
Lauterbachstraße 19
82538 Geretsried - Gelling

ANTRAGSTELLER UND BAUHERR:
ada träußer GmbH
Lauterbachstraße 19
82538 Geretsried - Gelling

PLANVERFASSER:
ADA Planungs- und Bauconsulting GmbH & Co. KG
Lauterbachstraße 19
82538 Geretsried - Gelling

PROJEKT: Neubau eines Geschäfts- und Wohnhauses mit Tiefgarage
Josefstaler Str. / 83727 Schliersee Neuhaus
Flur.-Nr.: 1405 / 28

BAUTEIL: 1.Obergeschoss
Grundriss

Schliers

± 0,00 = 805,00 m üNN = OK FFB EG

PLANART: Genehmigungsplan

MÄßSTAB: 1:100 DATUM: 17.06.2021

BEARBEITUNG: jld/isd PLAN-NR.: E21014/04

 ADA PLANUNGS- UND BAUCONSULTING GMBH & CO. KG
ADRESSE Lauterbachstraße 19 TELEFON 08171 / 34 591 WEB www.ada-planung.de
82538 Geretsried - Gelling TELEFAX 08171 / 34 590 MAIL info@ada-planung.de

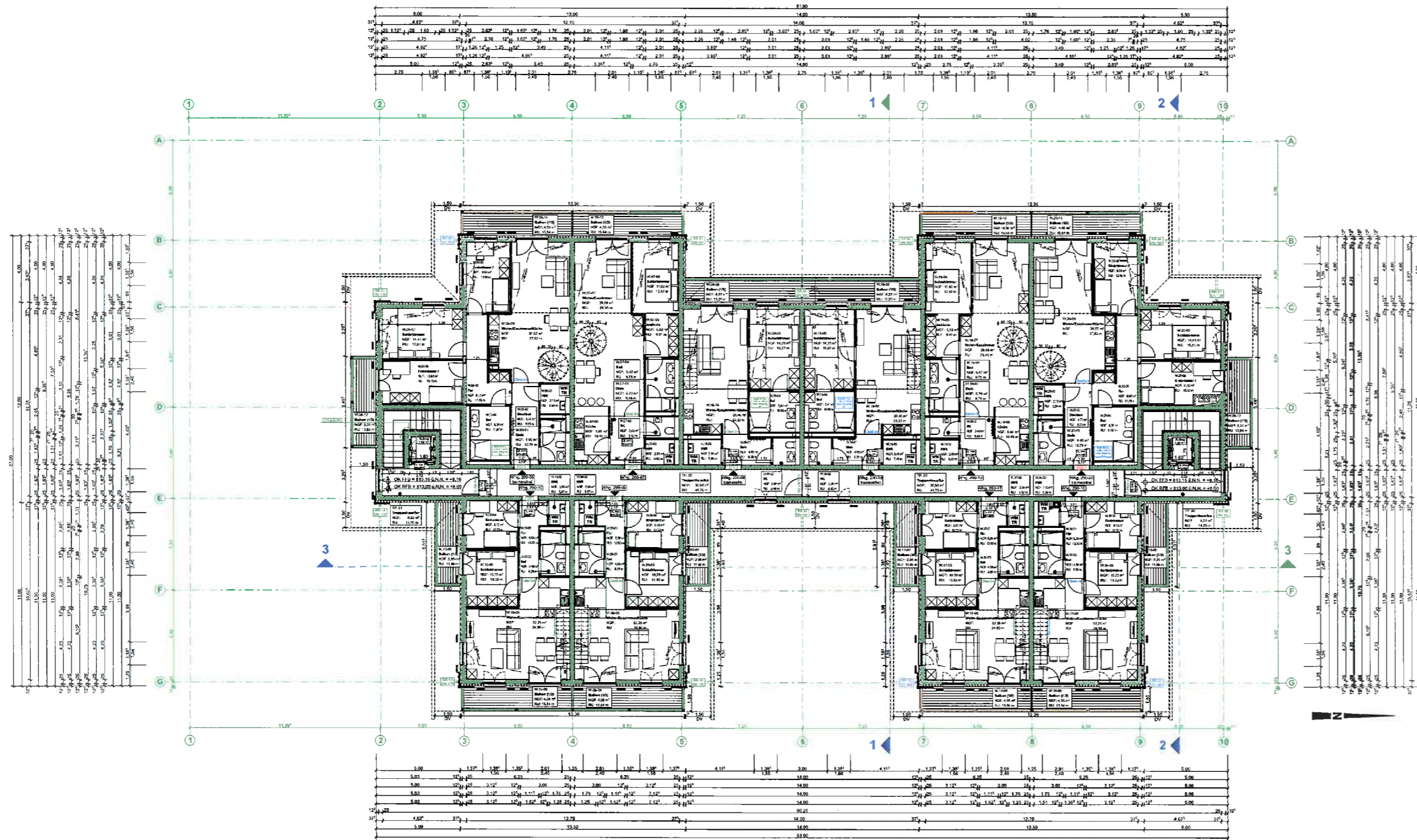

NACHBAR:
1405/2

Neu-Objekt: 3 Plangeschoss (Erdgeschoss) 1:100/100 E21014/05

GRUNDSTÜCKSEIGENTÜMER:
ada bauträger GmbH
Lauterbachstraße 19
82538 Geretsried - Gelling

ANTRAGSTELLER UND BAUHERR:
ada bauträger GmbH
Lauterbachstraße 19
82538 Geretsried - Gelling

PLANVERFASSER:
ADA Planungs- und Bauconsulting GmbH & Co. KG
Lauterbachstraße 19
82538 Geretsried - Gelling

PROJEKT: Neubau eines Geschäfts- und Wohnhauses mit Tiefgarage
Josefstaler Str., 83727 Schliersee Neuhaus
Flur-Nr.: 1405 / 28

BAUTEIL: 2. Obergeschoss
Grundriss

Schliers

± 0,00 = 805,00 m üNN = OK FFB EG

PLANART: Genehmigungsgesamtplan

MAßSTAB: 1:100 DATUM: 17.06.2021

BEARBEITUNG: jfs/dl PLAN-NR. E21/014/05

 ADA PLANUNGS- UND BAUCONSULTING GMBH & CO. KG
ADRESSE: Lauterbachstr. 19, TELEFON: (08171) 34-00, FAX: (08171) 34-01, WEB: www.ada-entwurf.de
KZNR: Geretsried / Gelling, TELEFAX: (08171) 72-990, MAIL: info@ada-entwurf.de

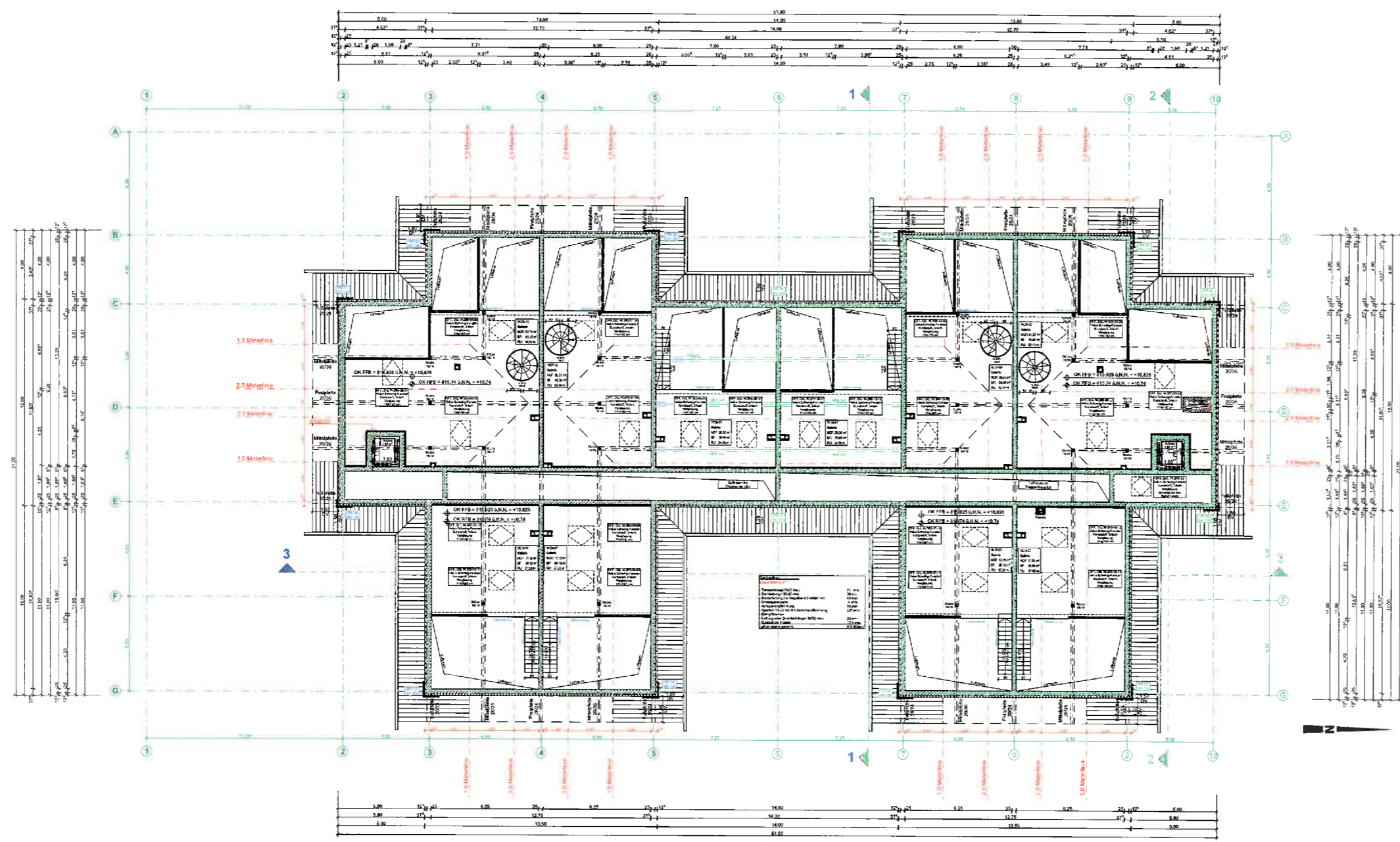

NACHBAR:
1405/2

Nr./Neb. | Galeriegeschoss Grundriss | 1/1:100 | E21/014/06

GRUNDSTÜCKSEIGENTUMER:
ada bauträger GmbH
Lauterbachstraße 19
82538 Geretsried - Gelling

ANTRAGSTELLER UND BAUHERR:
ada bauträger GmbH
Lauterbachstraße 19
82538 Geretsried - Gelling

PLANVERFASSER:
ADA Planungs- und Bauconsulting GmbH & Co. KG
Lauterbachstraße 19
82538 Geretsried - Gelling

PROJEKT: Neubau eines Geschäfts- und Wohnhauses mit Tiefgarage
Josefstaler Str. - 83727 Schliersee Neuhaus
Flur-Nr. 1405 / 28

BAUTEIL: Galeriegeschoss Grundriss

Schliers

± 0,00 = 805,00 m üNN = OK FFB EG

PLANART: Genehmigungsplan

MAßSTAB: 1:100 | DATUM: 17.06.2021

BEARBEITUNG: [i]d/sd | PLAN-NR. E21/014/06

 ADA PLANUNGS- UND BAUCONSULTING GMBH & CO. KG
ADRESSE Lauterbachstr. 19 | TELEFON 08171 34 990 | WEB www.ada-baustudio.de
82538 Geretsried - Gelling | TELEFAX 08171 34 990 | MAIL mail@ada-baustudio.de