

NACHBAR:
1405/2

Neuhaus Tiefgarage Grundriss M1:100 E2061402

GRUNDSTÜCKSEIGENTÜMER:
ada baulträger GmbH
Lauterbachstraße 19
82538 Geretsried - Gelling

ANTRAGSTELLER UND BAUHERR:
ada baulträger GmbH
Lauterbachstraße 19
82538 Geretsried - Gelling

PLANVERFASSER:
ADA Planungs- und Bauconsulting GmbH & Co. KG
Lauterbachstraße 19
82538 Geretsried - Gelling

PROJEKT: Neubau eines Geschäfts- und Wohnhauses mit Tiefgarage
Josefstaler Str., 83727 Schliersee Neuhaus
Flur.-Nr.: 1405 / 28

BAUTEIL: Tiefgarage Grundriss



± 0,00 = 805,00 m üNN = OK FFB EG

PLANART: Genehmigungsplan

MASSTAB: 1:100 DATUM: 17.06.2021

BEARBEITUNG: jjsd/di PLAN-NR. E21/014/02

ada PLANUNGS- UND BAUCONSULTING GMBH & CO. KG
ADRESSE Lauterbachstr. 19 TELEFON 08771 39 580 WEB www.ada-schliers.de
82538 Geretsried Gelling TELEFAX 08771 712 890 EMAIL info@ada-schliers.de

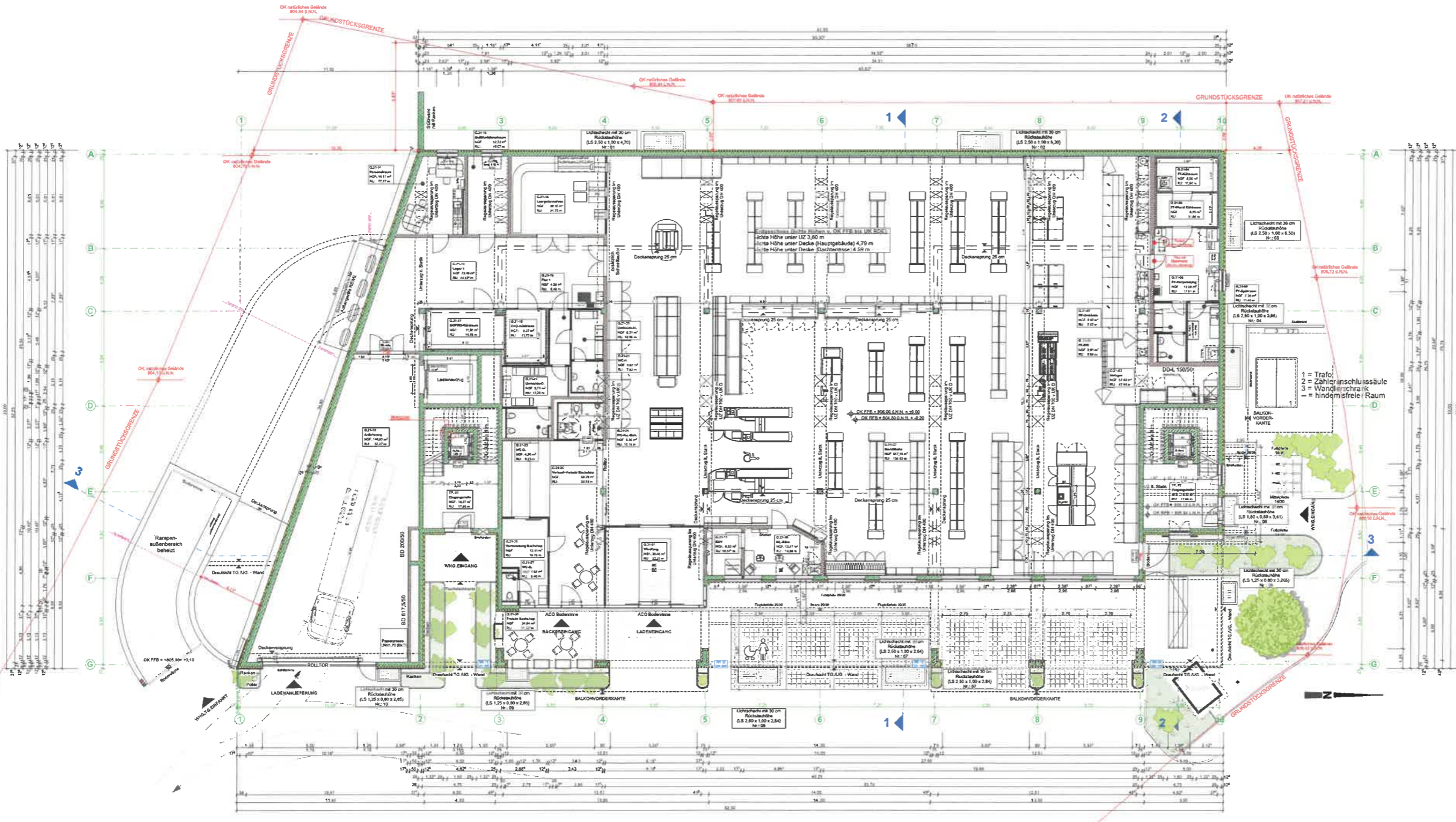

NACHBAR:
1405/2

Neuhaus Erdgeschoss Grundriss M1:100 E20614/03

GRUNDSTÜCKSEIGENTÜMER:
ada baurträge GmbH
Lauterbachstraße 19
82538 Geretsried - Gelling

ANTRAGSTELLER UND BAUHERR:
ada baurträge GmbH
Lauterbachstraße 19
82538 Geretsried - Gelling

PLANVERFASSER:
ADA Planungs- und Bauconsulting GmbH & Co. KG
Lauterbachstraße 19
82538 Geretsried - Gelling

PROJEKT: Neubau eines Geschäfts- und Wohnhauses mit Tiefgarage
Josefetal Str., 83727 Schliersee Neuhaus
Flur.-Nr.: 1405 / 28

BAUTEIL: Erdgeschoss Grundriss



± 0,00 = 805,00 m ÜNN = OK FFB EG

PLANART: Genehmigungsplan

MAßSTAB: 1:100 DATUM: 17.06.2021

BEARBEITUNG: j/wsd/gj PLAN-NR. E21/014/03

ada ADA PLANUNGS- UND BAUCONSULTING GMBH & CO. KG
ADRESSE: Lauterbachstr. 19 TELEFON: 08171 724 500 WEB: www.ada-bauconsulting.de
82538 Geretsried / Gelling TELEFAX: 08171 724 800 MAIL: info@ada-schliers.de

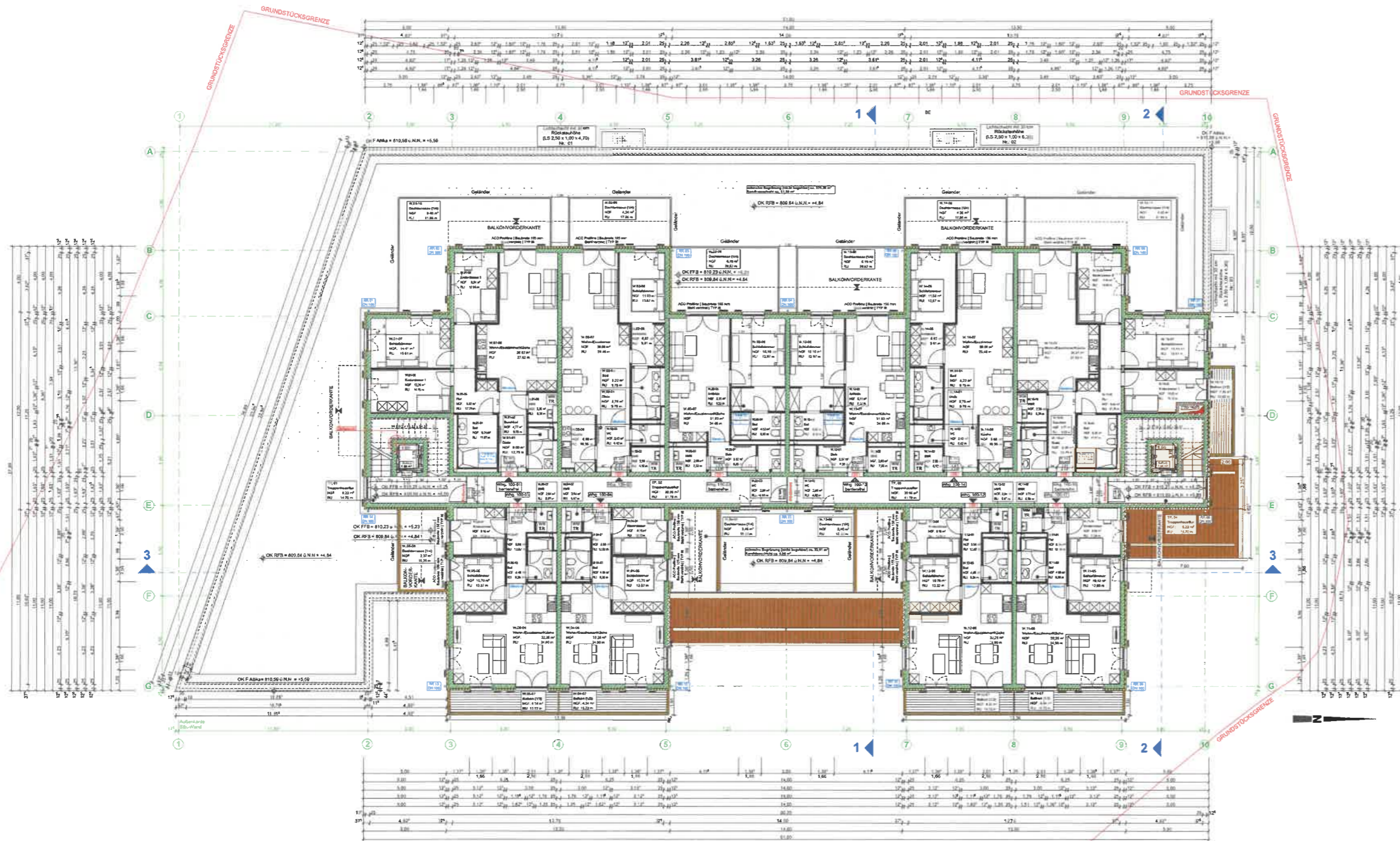

NACHBAR:
1405/2

Neuhaus 1.Obergeschoss Grundriss M:1:100 E21014/04

GRUNDSTÜCKSEIGENTÜMER:

ada baurträger GmbH
Lauterbachstraße 19
82538 Geretsried - Gelling

ANTRAGSTELLER UND BAUHERR:

ada baurträger GmbH
Lauterbachstraße 19
82538 Geretsried - Gelling

PLANVERFASSER:

ADA Planungs- und Bauconsulting GmbH & Co. KG
Lauterbachstraße 19
82538 Geretsried - Gelling

PROJEKT: Neubau eines Geschäfts- und Wohnhauses mit Tiefgarage
Josefstal Str., 83727 Schliersee Neuhaus
Flur.-Nr.: 1405 / 28

BAUTEIL: 1.Obergeschoss
Grundriss

Schliers



± 0,00 = 805,00 m üNN = OK FFB EG

PLANART: Genehmigungsplan

MAßSTAB: 1:100 DATUM: 17.06.2021

BEARBEITUNG: Jvd/sd PLAN-NR.: E21/014/04

ADA PLANUNGS- UND BAUCONSULTING GMBH & CO. KG
ADRESSE: Lauterbachstr. 19 TELEFON: 08171/34 600 WEB: www.ada-bau.de
82538 Geretsried / Gelling TELEFAX: 08171/72 996 MAIL: info@ada-bau.de

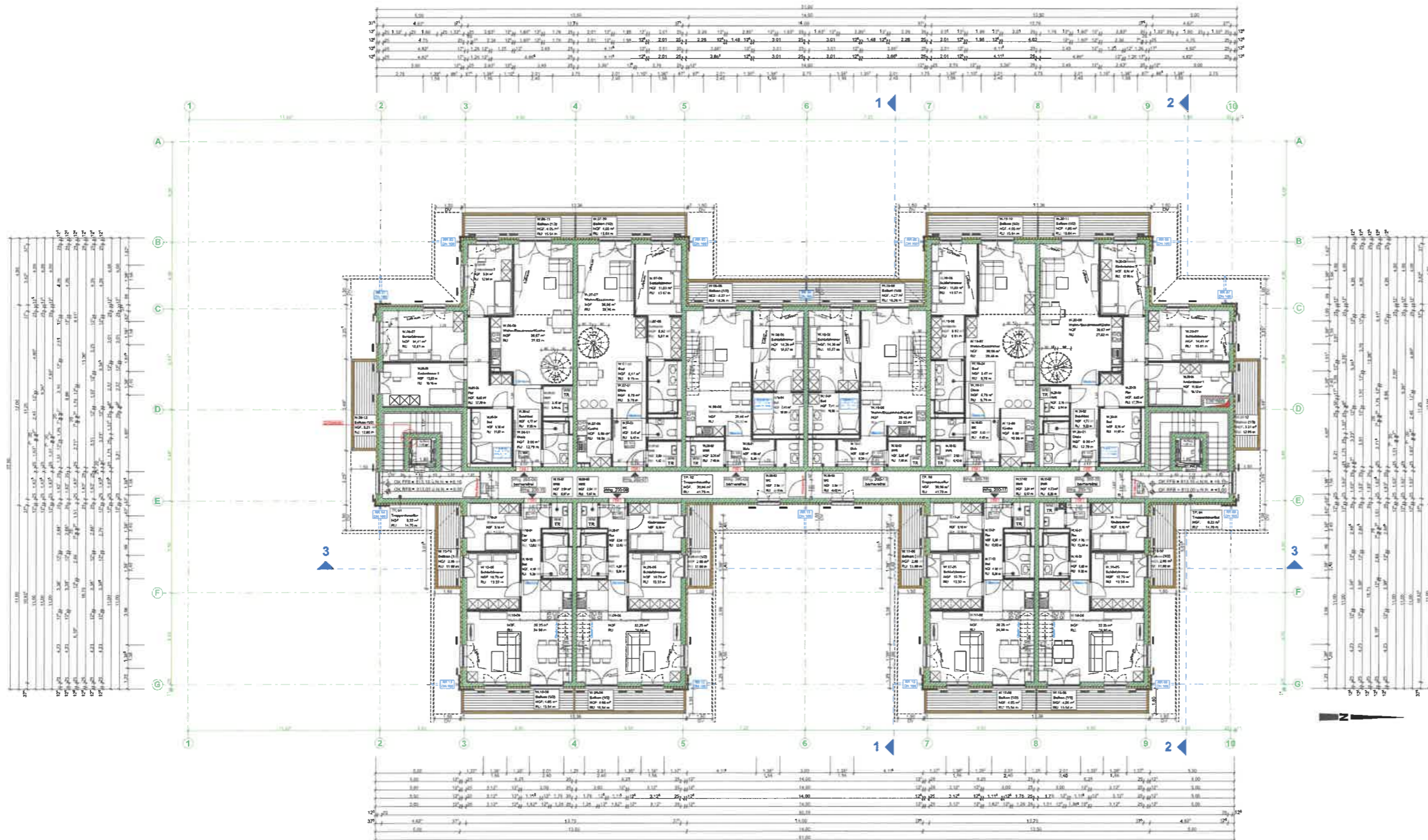

NACHBAR:
1405/2

Neuhau 2.Obergeschoss Grundriss M:1:100 E21014/05

GRUNDSTÜCKSEIGENTÜMER:
ada bauträger GmbH
Lauterbachstraße 19
82538 Geretsried - Gelling

ANTRAGSTELLER UND BAUHERR:
ada bauträger GmbH
Lauterbachstraße 19
82538 Geretsried - Gelling

PLANVERFASSER:
ADA Planungs- und Bauconsulting GmbH & Co. KG
Lauterbachstraße 19
82538 Geretsried - Gelling

PROJEKT: Neubau eines Geschäfts- und Wohnhauses mit Tiefgarage
Josefstaler Str., 83727 Schliersee Neuhau
Flur-Nr.: 1405 / 28

BAUTEIL: 2.Obergeschoss
Grundriss

± 0,00 = 805,00 m üNN = OK FFB EG

PLANART: Genehmigungsplan

MAßSTAB: 1:100 DATUM: 17.06.2021

BEARBEITUNG: jls/d/dl PLAN-NR. E21/014/05

ADA PLANUNGS- UND BAUCONSULTING GMBH & CO. KG
ADRESSE Lauterbachstr. 19 TELEFON 08171/34 560 WEB www.ada-architektur.de
82538 Geretsried/Gelling TELEFAX 08171/72 990 MAIL info@ada-architektur.de

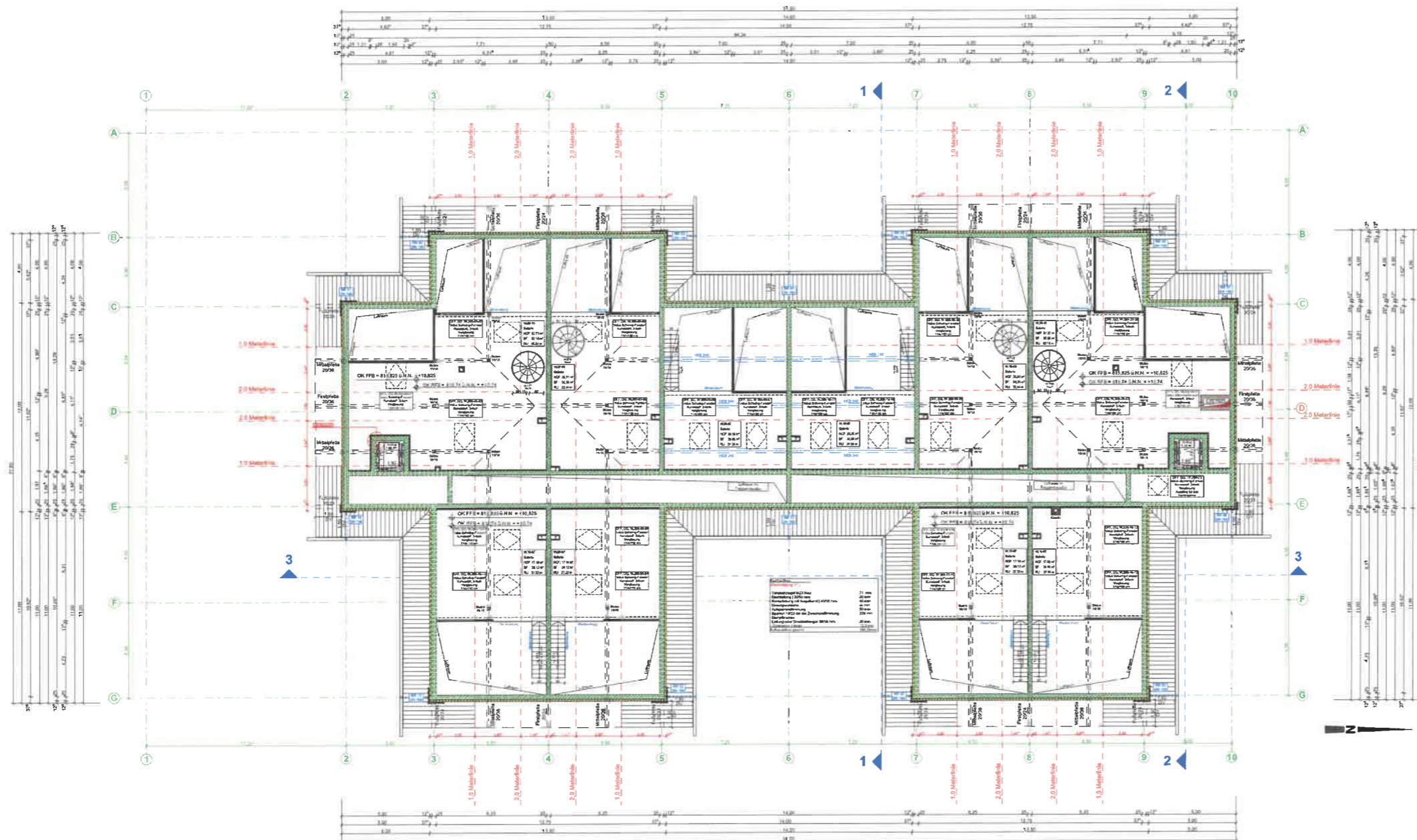

NACHBAR:
1405/2

Neuhaus Galeriegeschoss Grundriss M:1:100 E20/01406

GRUNDSTÜCKSEIGENTÜMER:
ada bauträger GmbH
Lauterbachstraße 19
82538 Geretsried - Gelling

ANTRAGSTELLER UND BAUHERR:
ada bauträger GmbH
Lauterbachstraße 19
82538 Geretsried - Gelling

PLANVERFASSER:
ADA Planungs- und Bauconsulting GmbH & Co. KG
Lauterbachstraße 19
82538 Geretsried - Gelling

PROJEKT: Neubau eines Geschäfts- und Wohnhauses mit Tiefgarage
Josefstaler Str., 83727 Schliersee Neuhaus
Flur.-Nr.: 1405 / 28

BAUTEIL: Galeriegeschoss Grundriss

± 0,00 = 805,00 m üNN = OK FFB EG

PLANART: Genehmigungsplan

MAßSTAB: 1:100 DATUM: 17.06.2021

BEARBEITUNG: jüd/ved PLAN-NR. E21/014/06

ada ADA PLANUNGS- UND BAUCONSULTING GMBH & CO. KG
ADRESSE Lauterbachstr. 19 TELEFON 08171 / 33 540 WEB www.ada-architektur.de
82538 Geretsried / Gelling TELEFAX 08171 / 72 900 MAIL info@ada-architektur.de

Grundstücksgrenze zum Dornbach

Grundstücksgrenze zur Dornbachstraße



Ansicht Osten

Grundstücksgrenze zur Dornbachstraße

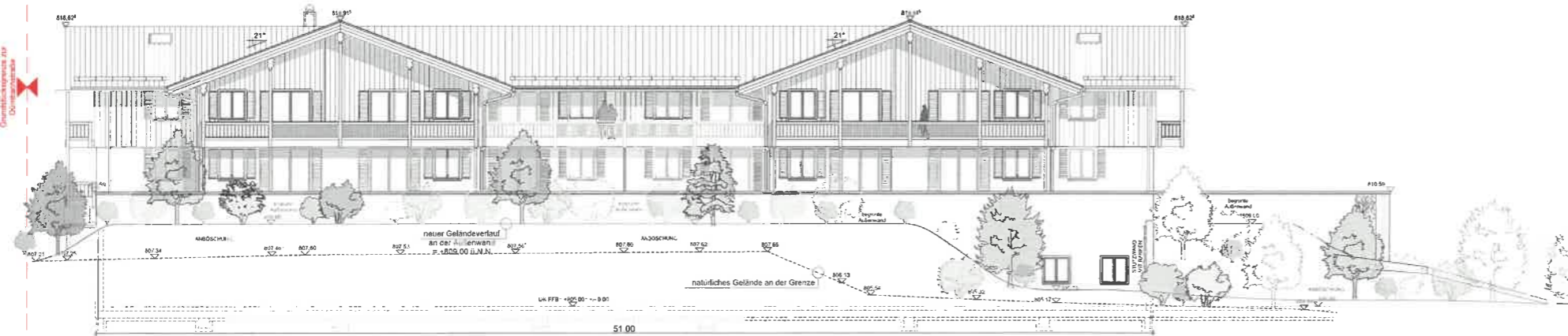

Ansicht Westen

NACHBAR:
1405/2

Neuhaus	Ansichten Ost-West	M1:100	E201014/07
---------	--------------------	--------	------------

GRUNDSTÜCKSEIGENTÜMER:

ada bauräger GmbH
Lauterbachstraße 19
82538 Geretsried - Gelling

ANTRAGSTELLER UND BAUHERR:

ada bauräger GmbH
Lauterbachstraße 19
82538 Geretsried - Gelling

PLANVERFASSER:

ADA Planungs- und Bauconsulting GmbH & Co. KG
Lauterbachstraße 19
82538 Geretsried - Gelling

PROJEKT: Neubau eines Geschäfts- und Wohnhauses mit Tiefgarage
Josefstaler Str., 83727 Schliersee Neuhaus
Flur.-Nr.: 1405 / 28

BAUTEIL: Ansichten Ost-West

Schliers



± 0,00 = 605,00 m üNN = OK FFB EG

PLANART: Genehmigungsplan

MAßSTAB: 1:100 DATUM: 17.06.2021

BEARBEITUNG: j/dl/sd PLAN-NR. E21/014/07

ada

ADA PLANUNGS- UND BAUCONSULTING GMBH & CO. KG
 ADRESSE Lauterbachstr. 19 TELEFON 08171 / 73 903 WEB www.ada-architektur.de
 82538 Geretsried / Gelling TELEFAX 08171 / 72 990 MAIL ada@ada-architektur.de

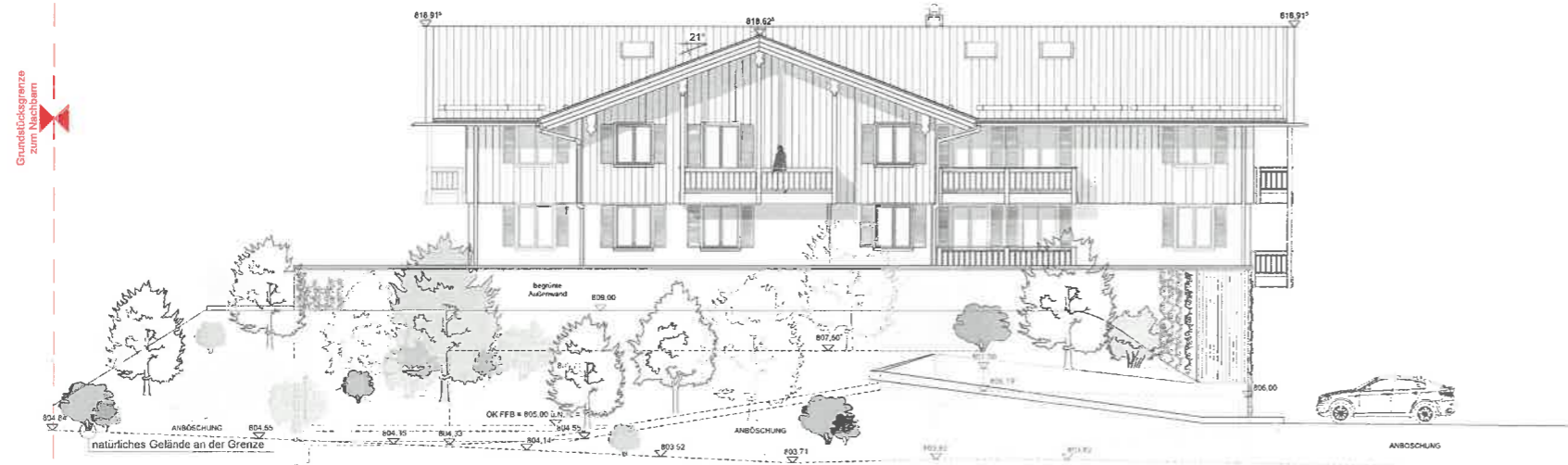

Ansicht Süden

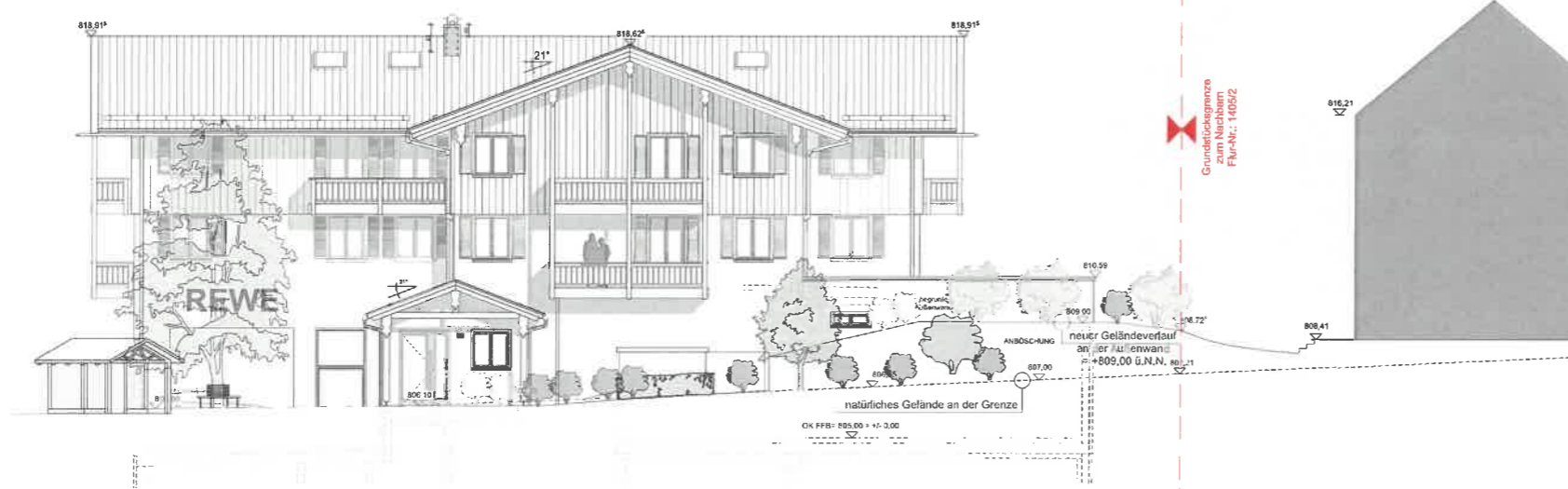

Ansicht Norden

NACHBAR:
1405/2

Neuhaus Ansichten Süd-Nord M1:100 E20/014/08

GRUNDSTÜCKSEIGENTÜMER:
ada bauräger GmbH
Lauerbachstraße 19
82538 Geretsried - Gelling

ANTRAGSTELLER UND BAUHERR:
ada bauräger GmbH
Lauerbachstraße 19
82538 Geretsried - Gelling

PLANVERFASSER:
ADA Planungs- und Bauconsulting GmbH & Co. KG
Lauerbachstraße 19
82538 Geretsried - Gelling

PROJEKT: Neubau eines Geschäfts- und Wohnhauses mit Tiefgarage
Josefstaler Str., 83727 Schliersee Neuhaus
Flur.-Nr.: 1405 / 28

BAUTEIL: Ansichten Süd-Nord

Schliers
± 0,00 = 805,00 m üNN = OK FFB EG

PLANART: Genehmigungssplan

MAßSTAB: 1:100 DATUM: 17.06.2021

BEARBEITUNG: jvl/di/sd PLAN-NR. E21/014/08

ada ADA PLANUNGS- UND BAUCONSULTING GMBH & CO. KG
ADRESSE Lauerbachstr. 19 TELEFON 08171 / 34 550 WEB www.ada-architektur.de
82538 Geretsried / Gelling TELEFAX 08171 / 72 900 MAIL info@ada-architektur.de

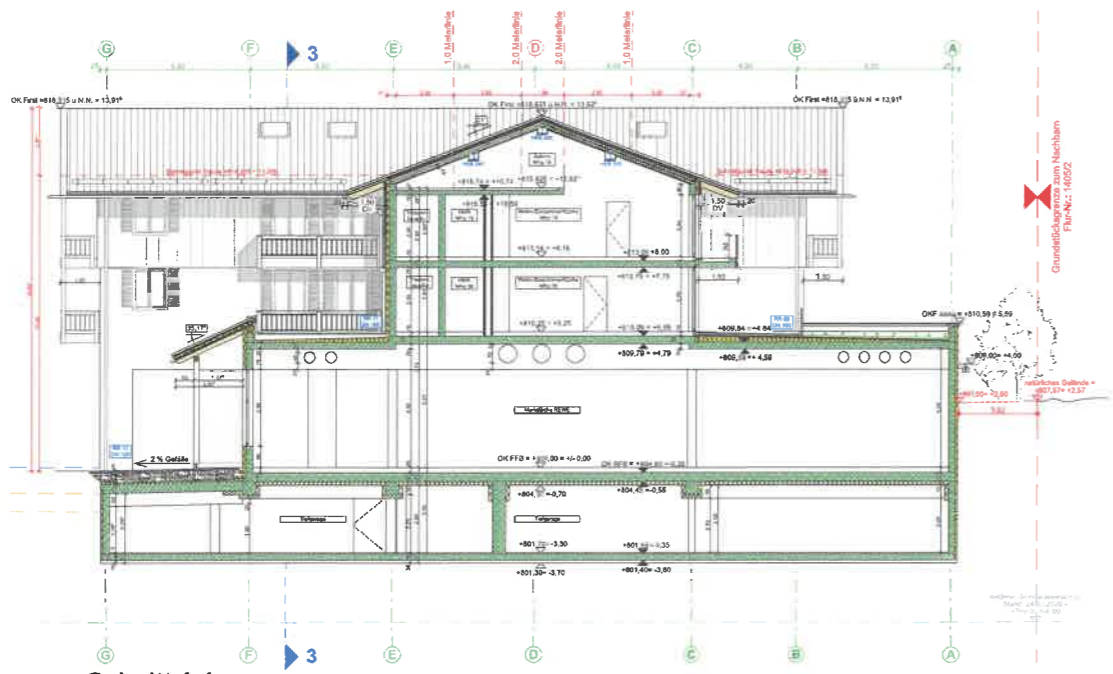

Schnitt 1-1

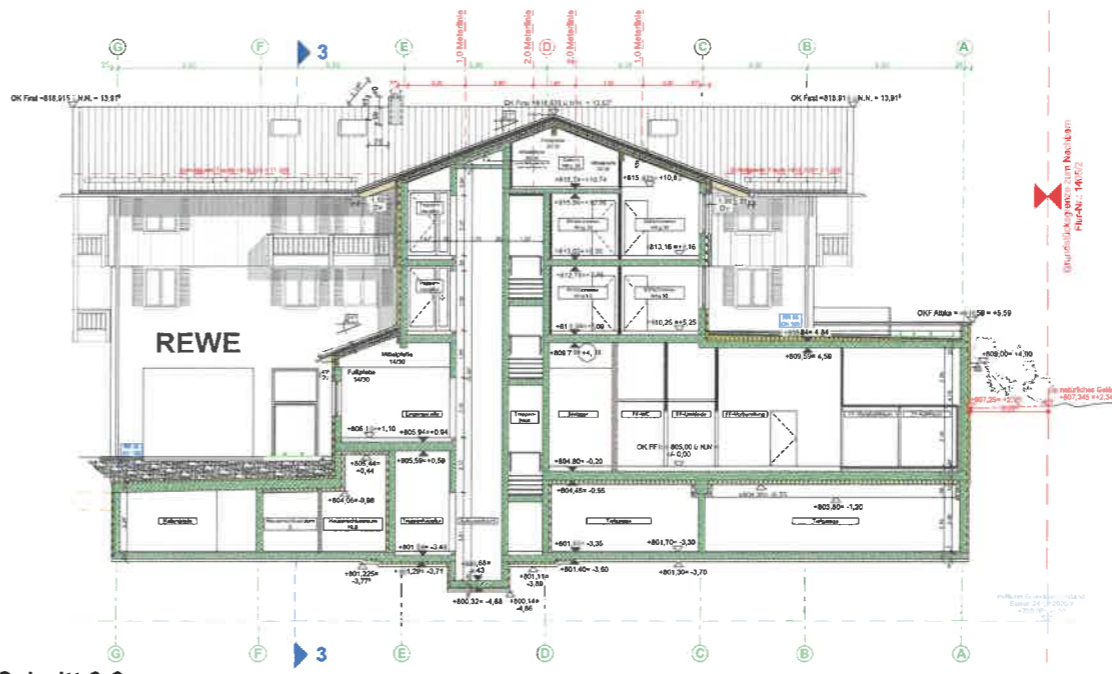

Schnitt 2-2

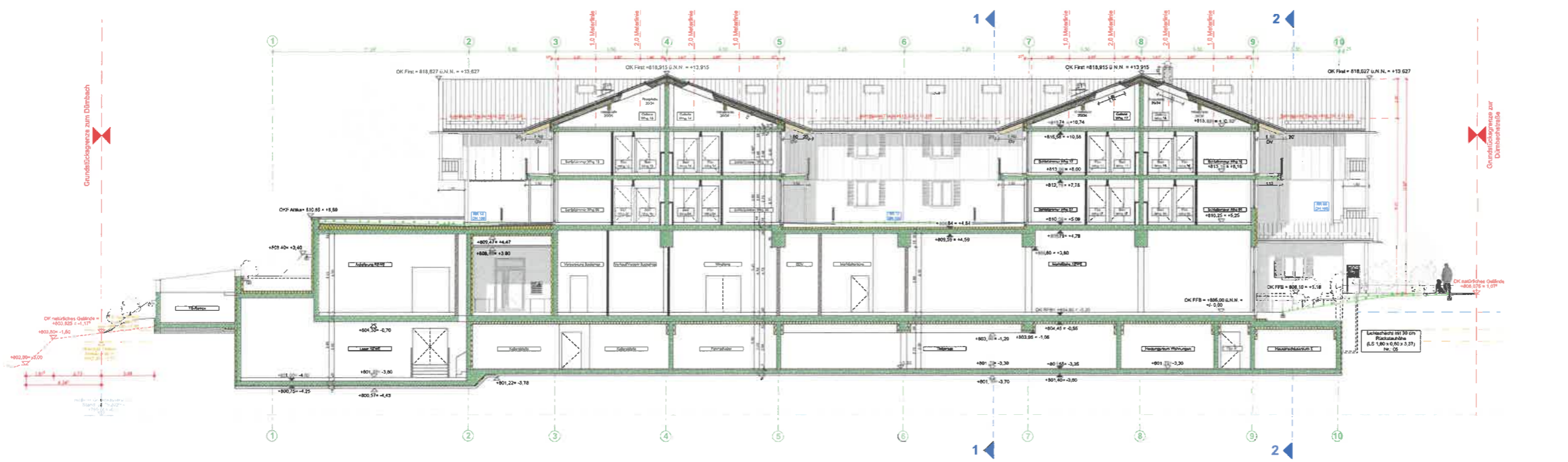

Schnitt 3-3

NACHBAR:
1405/2

Neuhaus Schritte M1:100 E2101409

GRUNDSTÜCKSEIGENTÜMER:
ada baufräger GmbH
Lauterbachstraße 19
82538 Geretsried - Gelling

ANTRAGSTELLER UND BAUHERR:
ada baufräger GmbH
Lauterbachstraße 19
82538 Geretsried - Gelling

PLANVERFASSER:
ADA PLANUNGS- UND BAUCONSULTING GMBH & CO. KG
Lauterbachstraße 19
82538 Geretsried - Gelling

PROJEKT: Neubau eines Geschäfts- und Wohnhauses mit Tiefgarage
Josefstaler Str., 83727 Schliersee Neuhaus
Flur-Nr.: 1405 / 28

BAUTEIL: Schnitte

Schliers
± 0,00 = 805,00 m üNN = OK FFB EG

PLANART: Genehmigungsplan

MAßSTAB: 1:100 DATUM: 17.06.2021

BEARBEITUNG: jld/dsd PLAN-NR. E21/014/09

ada ADA PLANUNGS- UND BAUCONSULTING GMBH & CO. KG
ADRESSE Lauterbachstr. 19 TELEFON 08171 / 54 980 WEB www.ada-architektur.de
82538 Geretsried Gelling TELEFAX 08171 / 72 990 MAIL info@ada-architektur.de

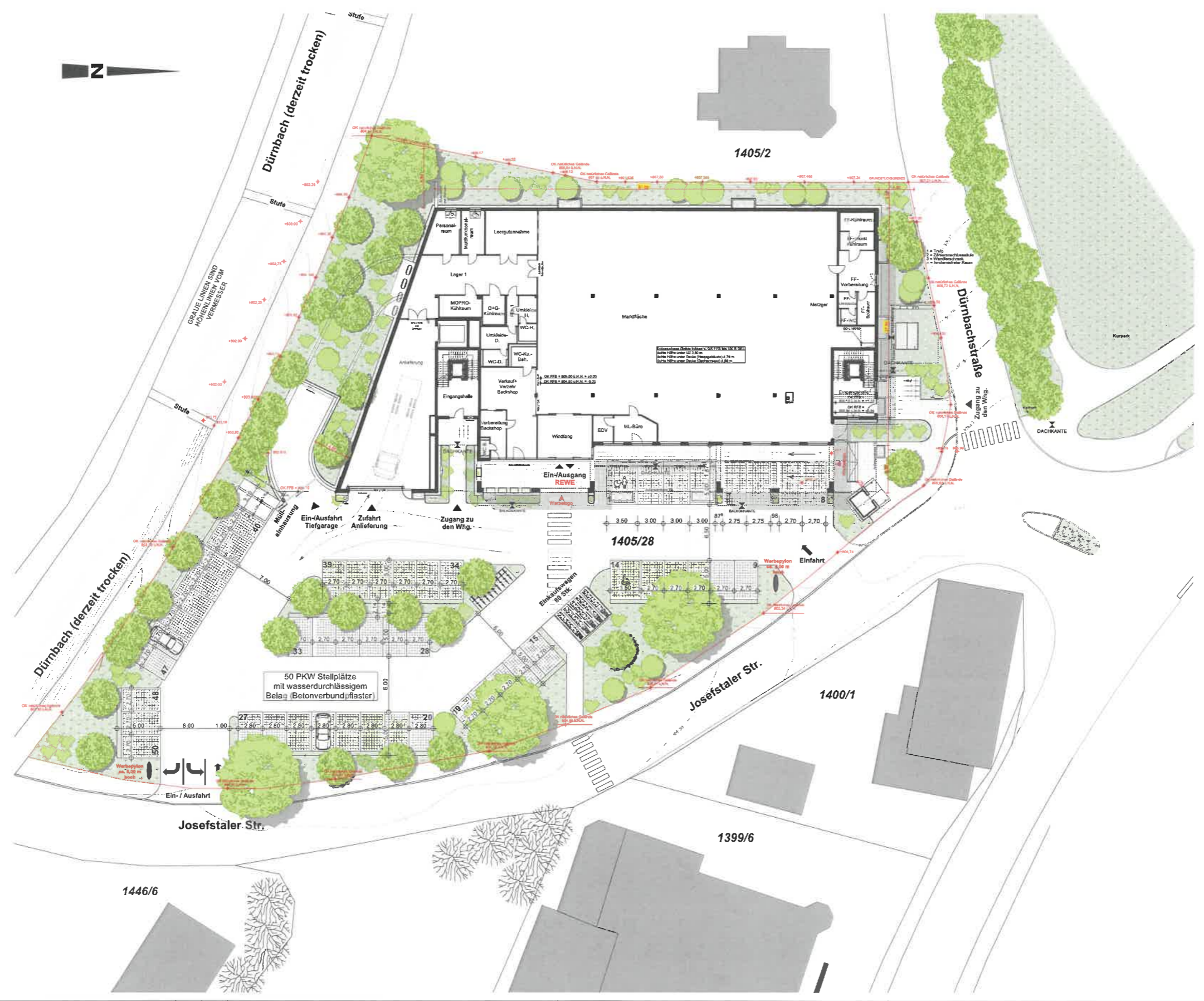

NACHBAR:
1405/2

Neuhaus Freiflächenplan M1:100 E20/014/01

GRUNDSTÜCKSEIGENTÜMER:
ada bauträger GmbH
Lauterbachstraße 19
82538 Geretsried - Gelling

ANTRAGSTELLER UND BAUHERR:
ada bauträger GmbH
Lauterbachstraße 19
82538 Geretsried - Gelling

PLANVERFASSER:
ADA Planungs- und Bauconsulting GmbH & Co. KG
Lauterbachstraße 19
82538 Geretsried - Gelling

PROJEKT: Neubau eines Geschäfts- und Wohnhauses mit Tiefgarage
Josefstaler Str., 83727 Schliersee Neuhaus
Flur.-Nr.: 1405 / 28

BAUTEIL: Freiflächenplan

Schliers

± 0,00 = 805,00 m üNN = OK FFB EG

PLANART: Genehmigungsplan

MAßSTAB: 1:200 DATUM: 17.06.2021

BEARBEITUNG: j/isd/di PLAN-NR. E21/014/01

ada ADA PLANUNGS- UND BAUCONSULTING GMBH & CO. KG
ADRESSE Lauterbachstr. 19 TELEFON 08171 72 080 WEB www.ada-architektur.de
82538 Geretsried / Gelling TELEFAX 08171 72 090 MAIL info@ada-architektur.de